GMINA ALWERNIA

STUDIUM UWARUNKOWAŃ I KIERUNKÓW ZAGOSPODAROWANIA PRZESTRZENNEGO

GRUNTY POSIADAJĄCE ZGODĘ NA WYŁĄCZENIE Z PRODUKCJI ROLNICZEJ I LEŚNEJ ORAZ WYMAGAJĄCE UZYSKANIA ZGODY

SKALA 1:15 000

0 100 200 500 1000 2000

RYSUNEK JEDNOLITY

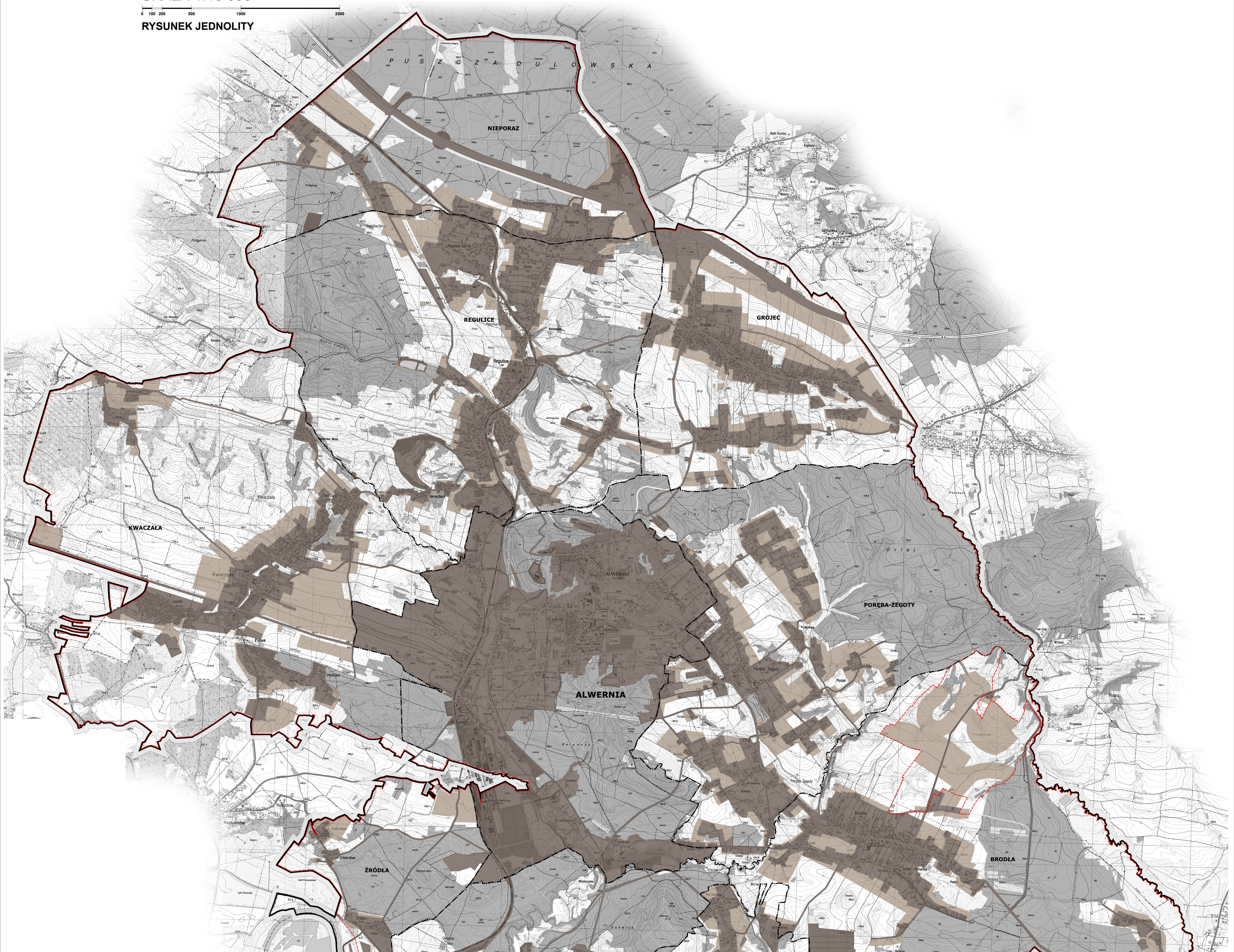

LEGENDA:

Oznaczenia formalne:

- granica gminy
- granice sołectw
- ŹRÓDŁA - nazwa sołectwa
- linia rozgraniczająca tereny o różnym przeznaczeniu
- granice zmiany studium

Grunty rolne:

- grunty posiadające zgodę na wyłączenie
- grunty wymagające uzyskania zgody

ZAŁĄCZNIK NR 7

DO UCHWAŁY RADY MIEJSKIEJ W ALWERNI

NR III/29/2012 Z DNIA 30 MARCA 2012 ROKU

WIZJA BIURO ARCHITEKTONICZNE – ARCH. STANISŁAW DEŃKO – NEW VISION ARCHITECTS	Gmina:	Alwernia
	Sporządził:	Burmistrz Miasta Alwernia
	Rodzaj opracowania:	Studium uwarunkowań i kierunków zagospodarowania przestrzennego
	Dyrektor:	mgr inż. arch. Stanisław Deńko MP - 0003
	Główny projektant:	mgr inż. arch. Bartłomiej Stawarz KT - 434
	Zespół autorski:	mgr inż. arch. Bogdan Ślusarczyk KT-111; mgr inż. arch. Karolina Mrożek; mgr inż. arch. Andrzej Starykiewicz
UL. WRÓBLEWSKIEGO 3 31-148 KRAKÓW TEL. 48 12 6326652 FAX. 48 12 6324191	Podpisy:	
	Treść rysunku:	Grunty posiadające zgodę na wyłączenie z produkcji rolniczej i leśnej oraz wymagające uzyskania zgody
		Skala 1:15 000
	Nr. rys.	5
		Marzec 2012